

*Perché utilizzare*  
**Invisil**  
**P.**

*Gli allineatori sono trasparenti e nessuno si accorgerà del vostro apparecchio.*

*Possono essere rimossi facilmente dal paziente senza nessuna difficoltà, per mangiare, bere e per la pulizia dentale.*

*Grazie all'assenza di dispositivi metallici questo trattamento risulta meno fastidioso.*

*Per avere un sorriso perfetto*  
**Invisil**  
**P.**



**Allineatori Ortodontici  
Trasparenti**

*Pezzi*

**LABORATORIO  
ORTODONTICO**

Via Gramsci, 104/F - 42123 REGGIO EMILIA

Tel. e Fax: 0522 271051

E-mail: [laboratorio@ivanopezzi.191.it](mailto:laboratorio@ivanopezzi.191.it)

*Il Laboratorio Ortodontico Pezzi grazie all'introduzione di innovative tecnologie digitali in campo ortodontico, è in grado di realizzare mascherine trasparenti di materiale termo stampato a biocompatibilità certificata innocua per la salute.*

*L'analisi e il set-up ortodontico saranno gestiti interamente da un software che permetterà di stimare quante mascherine si dovranno realizzare per la progressiva risoluzione del problema.*

*Prima dell'approvazione del trattamento è possibile mostrare il risultato che si otterrà evidenziando tutti gli spostamenti dentali effettuati.*

*Grazie agli allineatori sarà possibile ottenere un sorriso perfetto.*

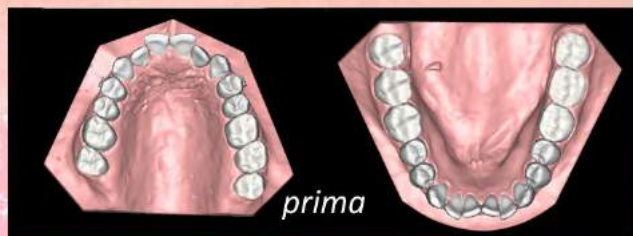

*Allineatori che si adattano perfettamente all'arcata, evitando irritazioni alle gengive.*



**LABORATORIO ORTODONTICO PEZZI**